9.5*14cm

3 2 1 FARSI Right to Left

دفترچه راهنما

Art Lab

PDT6002 Graphic Tablet

معرفی شرکت

پروون (ProOne) که از مفهوم استاندارد حرفه‌ای (Professional Standard) الهام گرفته شده است، با هدف ارائه تجربه‌ای برتر به هنرمندان فعالیت می‌کند. ما با تمرکز بر ارائه محصولات نوآورانه و باکیفیت، اهمیت ویژه‌ای برای نیازهای هنرمندان قائل هستیم. ایده اصلی طراحی محصولات ما، تلفیق لوازم جانبی تلفن همراه با سبک‌های مختلف زندگی است.

پیش نمایش

❶ E ❷ B ❸ Ctrl + - ❹ Ctrl - + ❺ [
❻] ❼ اسکرول بالا ❽ Tab ❾ اسکرول پایین ❿ فاصله
⓫ Ctrl ⓬ Alt ⓭ فضای طراحی

توجه:

۱- وقتی که قلم در ناحیه طراحی تبلت قرار نداشته باشد، نشانگر ماوس ثابت خواهد ماند. هنگامی که قلم با سطح تبلت در تماس باشد، نشانگر همراه با حرکت قلم جابه‌جا می‌شود.
۲- دکمه‌های ⓭ تا ⓫ قابل شخصی‌سازی هستند.

قلم EMR بدون باتری

⓭ ⓮ ⓯

(Nib)نوک قلم ⓯ ، کلیک راست ماوس ⓮ بازگشت ⓭

توجه:

۱- نمایگر دکمه ۰-۶ در نرم‌افزار درایور تبلت قابل شخصی‌سازی است.
۲- قلم EMR بدون باتری باتری به طاری یا تعویض باتری ندارد.

محتویات بسته بندی

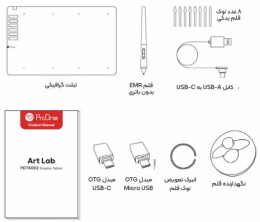

۸ عدد نوک قلم یدکی
کابل USB-A به USB-C
قلم EMR بدون باتری
تبلت گرافیکی
نگهدارنده قلم
فنرک تعویض نوک قلم
مبدل OTG Micro USB
مبدل OTG USB-C
دفترچه راهنما

تعویض نوک قلم

بیرون کشیدن
جا زدن

اتصال به کامپیوتر / لپ‌تاپ

لطفاً تبلت گرافیکی را با استفاده از کابل USB به درگاه USB کامپیوتر یا لپ‌تاپ متصل کنید.

❶ اتصال به درگاه USB کامپیوتر
❷ اتصال به درگاه USB لپ‌تاپ

اتصال به تلفن همراه اندرویدی

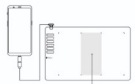

گوشی اندرویدی
قسمتی طراحی (حالت اندرویدی)

مراحل:

۱- کابل OTG را به مبدل OTG و به تلفن همراه اندرویدی متصل کنید.
۲- کابل USB را به کابل OTG و مبدل OTG متصل کنید.
۳- کابل USB را به تبلت گرافیکی متصل کنید.
۴- در تنظیمات تلفن همراه اندرویدی، قابلیت OTG را فعال کنید.

توجه:

هنگام استفاده از تبلت گرافیکی روی دستگاه اندرویدی، قفل چرخش صفحه (Portrait Orientation Lock) را در حالت فعال نگه دارید.

تنظیمات درایور

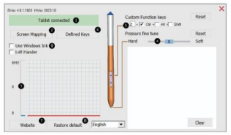

۱- وضعیت اتصال تبلت گرافیکی
۲- تنظیم نسبت نمایشگر بین صفحه‌نمایش و ناحیه طراحی تبلت گرافیکی
۳- نمایش مقدار فشار قلم (به‌صورت لحظه‌ای (به‌صورت پیش‌فرض مقدار ۰ به نمایش داده می‌شود)
۴- امکان تنظیم حساسیت فشار قلم (به‌صورت پیش‌فرض روی ۰ قرار دارد)
۵- کلید ۱-۰ روی قلم قابل شخصی‌سازی است؛ به‌صورت پیش‌فرض کلید ++ معادل میانبر Ctrl+Z و کلید ۱-۰ معادل دکمه راست ماوس تنظیم شده است.
۶- در این بخش می‌توانید کلیدهای میانبر یا شخصی‌سازی کنید.
۷- برنمایت رسمی ها
۸- بازگرداندن درایور به تنظیمات پیش‌فرض
۹- فعال یا غیرفعال کردن Windows Ink

مشخصات فنی

برند	پروون
مدل	PDT۶۰۰۲
نام محصول	Art Lab
ناحیه فعال	۳۷۰ × ۱۸۸ میلی‌متر
وضوح	۵۸۰۸ LPI
نرخ نمونه برداری	۲۶۶ PPS
سطح حساسیت فشار	۸۱۹۲
قابلیت تشخیص زاویه	بیش از ۲۰ درجه
ارتفاع تشخیص قلم	۱۵ میلی‌متر
کلید های میانبر	۲۴ کلید قابل برنامه‌ریزی
رابط اتصال	Type-C
ولتاژ	۵ ولت
جریان	حداکثر ۲۰۰ میلی‌آمپر
سیستم عامل های سازگار	Windows XP / Vista / ۷ / ۸ / ۸.۱ / اندروید ۵.۰ و بالاتر (نیازمند پشتیبانی OTG)، macOS ۱۰.۱۰ و بالاتر
ابعاد محصول	۳۷۷ × ۲۶۷ × ۶ میلی‌متر
وزن محصول	۳۷۰ گرم
رنگ محصول	مشکی
جنس بدنه	ABS
لوازم جانبی	قلم EMR بدون باتری ×۲، نگهدارنده قلم ×۱، نوک قلم ×۸، آبی‌رنگ، نوک قلم ×۱، کابل USB-A به Type-C ×۱، مبدل Type-C به OTG ×۱، مبدل Micro-USB به OTG ×۱، دفترچه راهنما ×۱

دفترچه راهنما

Art Lab

PDT6002 Graphic Tablet

نصب درایور در ویندوز

۱- پس از اتصال تبلت به کامپیوتر، وارد This PC شوید و درایو CD Drive را پیدا کنید.

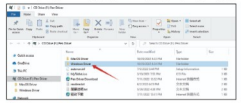

۲- طبق مراحل نمایش داده‌شده، درایور تبلت را نصب کنید.

۳- در آخرین مرحله، در صورت نیاز گزینه Download painting software: Paint Tool SAI را انتخاب کرده و روی Finish کلیک کنید.

۴- مسیر دانلود را انتخاب کرده و روی Save کلیک کنید.

۵- پس از تکمیل دانلود، فایل sai.exe را اجرا کرده و نرم‌افزار را نصب کنید.

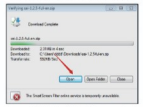

۶- در صورتی که آیکون‌های زیر روی دسکتاپ نمایش داده شوند، نصب درایور با موفقیت تکمیل شده است.

توجه:

۱- لطفاً از کابل USB اصلی و بسمی محصول استفاده کنید.
۲- از اتاخنی قلم خودداری کنید.
۳- بیش از یک تبلت گرافیکی را به‌صورت همزمان به کامپیوتر متصل نکنید؛ در غیر این صورت ممکن است عملکرد نشانگر ماوس دچار اختلال شود.

نصب درایور در macOS

۱- پس از اتصال تبلت گرافیکی، وارد Finder شوید. پوشه Pen Driver را باز کرده و روی فایل Mac_tablet_driver.dmg راست‌کلیک کرده و گزینه Open را انتخاب کنید.

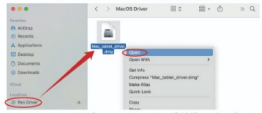

۲- روی فایل TabletDriver.pkg راست‌کلیک کرده و گزینه Open را انتخاب کنید.

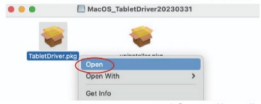

۳- در پنجره بازشده، روی Open کلیک کنید.

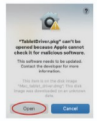

۴- روی Continue کلیک کنید، سپس Install را انتخاب کرده و رمز عبور سیستم خود را وارد کنید.

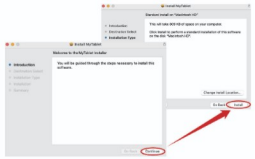

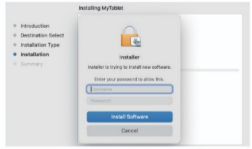

۵- پس از اتمام نصب، یک پنجره نمایش داده می‌شود. روی Open System Settings کلیک کنید تا به بخش Input Monitoring منتقل شوید.

۶- در بخش Input Monitoring، دسترسی برنامه TabletDriver را فعال کنید.

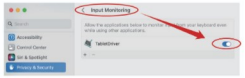

۷- روی Quit & Reopen کلیک کنید.

۸- قلم تبلت را روی سطح تبلت قرار دهید. یک پنجره باز خواهد شد؛ روی Open System Settings کلیک کنید تا به بخش Accessibility منتقل شوید.

۹- در بخش Accessibility، دسترسی برنامه TabletDriver را فعال کنید.

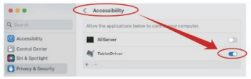

۱۰- پس از انجام مراحل فوق، یک آیکون تبلت در نوار وضعیت (Status Bar) نمایش داده می‌شود و از طریق آن می‌توانید به تنظیمات تبلت دسترسی داشته باشید.

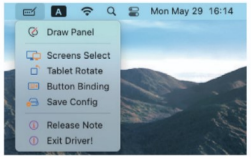

توجه:

در صورتی که پنجره هشدار Malicious Software نمایش داده شد، روی فایل موردنظر راست کلیک کرده و گزینه Open را انتخاب کنید. پس از آن، گزینه‌ای اضافی برای باز کردن فایل‌های درایور در اختیار شما قرار خواهد گرفت.

Guangzhou ProOne Innovation Technology Co.,Ltd.
Add: Room 604, 6/F, Lifeng International Center, 33 Jiefang South Road, Yuexiu District, Guangzhou, China.
Web: www.ProOne.hk